MANCHE DE CHARGEMENT



DOMAINES D'APPLICATION

- Manche téléscopique de chargement de pulvérulents pour camions, wagons, navires ou péniches
- Transfert de vrac pour les poudres, les granulés, les graines, les sables, les graviers, les céréales, la chaux...
- Utilisations fréquentes dans les carrières, les cimenteries, les coopératives agricoles, l'agro-industrie, la nutrition animale, chaux…



CARACTÉRISTIQUES TECHNIQUES

- Composition : tissu ou film résistant à l'abrasion. Matière antistatique Atex, alimentaire ou classée au feu sur demande
- Méthode de confection : couture ou soudure HF
- Diamètre : diamètre intérieur de 170 à 850 mm et de longueur 3 mètres maximum, (Autre, nous consulter).
- Forme rectangulaire de 80x80 mm à 1500x1500 mm
- Température d'utilisation : -30°C à +100°C.



AVANTAGES

- Grande souplesse
- Bonne résistance à l'abrasion
- Dimension repliée réduite
- Réduction des poussières lors des chargements
- Tissu adaptable au produit
- Couleur spécifique à la demande



OPTIONS DE FIXATION

COLLIERS DE SERRAGE	COLLIERS INTÉGRÉS	BRIDES	FERS PLATS
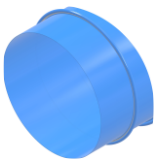	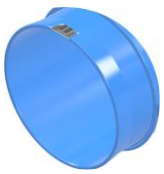	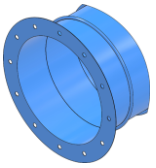	
Extrémité lisse pour serrage direct sur les conduits circulaires	Colliers solidaires de la manche, impossible de les perdre durant les maintenances	Fixation du tissu entre bride et contre-bride	Pour les manches rectangulaires, le tissu est serré entre la tuyauterie rectangulaire et des fers plats

SEMA ISO 9001

L'innovation tout en souplesse

MANCHE DE CHARGEMENT



Société :	Affaire suivie par : .....
Adresse :	Référence affaire : .....
Téléphone :	Date et signature : .....
E-mail :	

⇨ Questionnaire pour les formes circulaires, pour les formes rectangulaires merci de nous fournir un plan

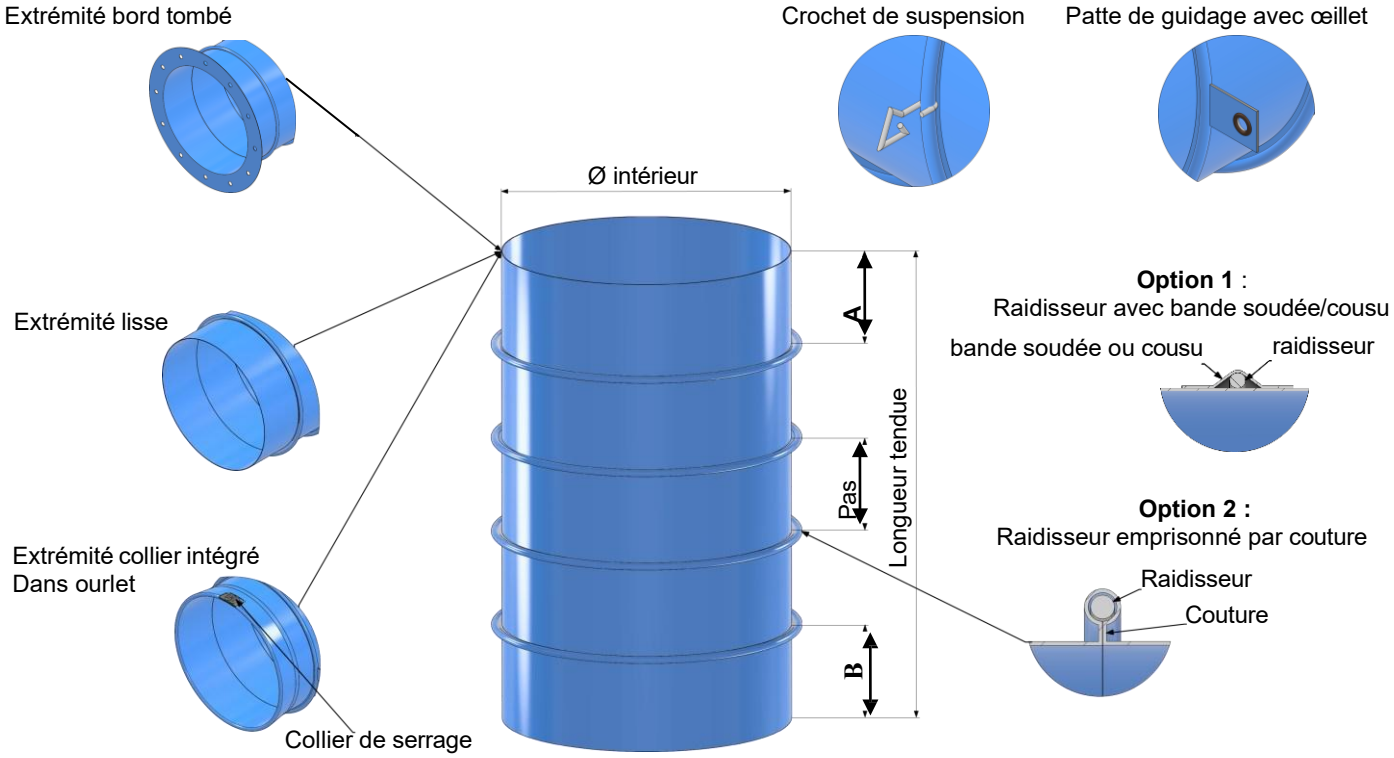

Dimensions en mm :

Longueur tendue	Ø INTERIEUR	Pas	A	B

Extrémité A : ☐ manche lisse ☐ collier intégré ☐ bord tombé (fournir plan)

Extrémité B : ☐ manche lisse ☐ collier intégré ☐ bord tombé (fournir plan)

Guidage : ☐ sans ☐ pattes de guidage nombre de rangées : ... ☐ crochets nombre de rangées : ...

Observations : .....

.....

.....

.....

.....